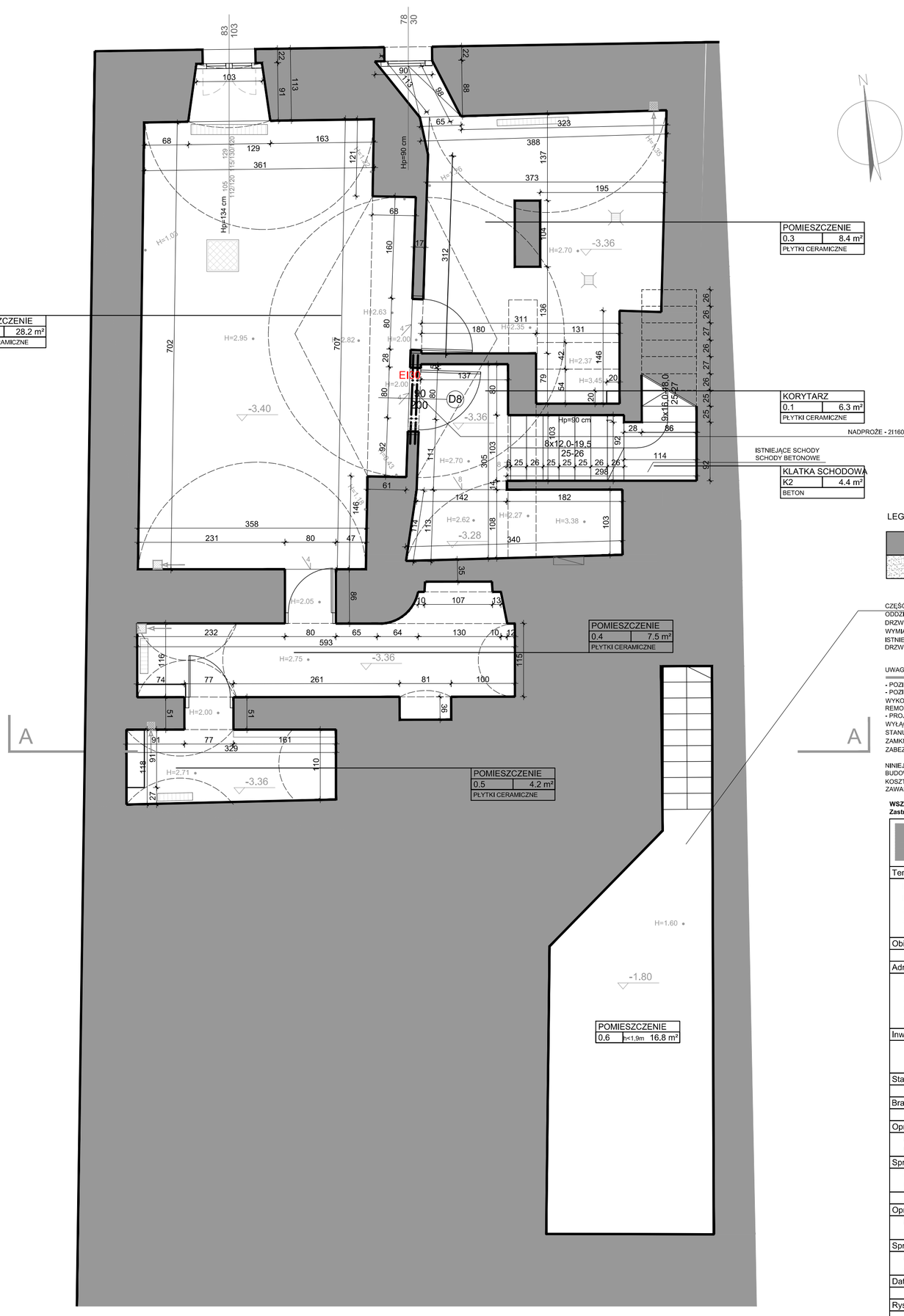

PIWNICA

0,1	KORYTARZ	6,3 m²
0,2	POMIESZCZENIE	28,2 m²
0,3	POMIESZCZENIE	14,3 m²
0,4	POMIESZCZENIE	7,5 m²
0,5	POMIESZCZENIE	4,2 m²
K2	KLATKA SCHODOWA	4,4 m²
		64,9 m²
0,6	POMIESZCZENIE h<1,9m	16,8 m²

POZIOM PIWNIC - POMIESZCZENIA TECHNICZNE NIE PRZEZNACZONE NA POBYT LUDZI

LEGENDA:

ŚCIANY ISTNIEJĄCE

WYBURZENIA

CZĘŚĆ NIEUDOSTĘPNIONA ODDZIELONA OD CZĘŚCI UDOSTĘPNIONEJ DRZWIAMI O ODPORNOŚCI OGNIOWEJ EI30 WYMIAR DRZWI DOPASOWAĆ DO ISTNIEJĄCEGO POD BIEGIEM SCHODÓW OTWORU DRZWIOWEGO.

UWAGI:

- POZIOM PIWNIC NIE OBJĘTY OPRACOWANIEM
- POZIOM PIWNIC ZAWARTY W OPRACOWANIU PROJEKTU BUDOWLANO - WYKONAWCZEGO WYKONANIA ZABEZPIECZEŃ PRZECIWWILGOCIOWYCH MURÓW ORAZ REMONTU PIWNICY Z 27.11.2017
- PROJEKT POZIOMU PIWNIC ZAWARTY W NINIEJSZYM OPRACOWANIU UWZGLĘDNIA WYŁĄCZNIE WYMAGANIA OCHRONY POŻAROWEJ. ZGODNIE Z EKSPERTYZĄ DOTYCZĄCĄ STANU OCHRONY PRZECIWPOŻAROWEJ Z LIPCA 2019R. POZIOM PIWNIC NALEŻY ZAMKNĄĆ DRZWIAMI EI30 ORAZ ZABEZPIECZYĆ ZEJŚCIE Z PARTERU BRAMKĄ ZABEZPIECZAJĄCĄ PRZED OMYŁKOWYM ZEJŚCIEM.

NINIEJSZĄ DOKUMENTACJĘ NALEŻY ROZPATRYWAĆ CAŁOŚCIOWO (NINIEJSZY PROJEKT BUDOWLANY ORAZ WYKONAWCZY - RYSUNKI WRAZ Z OPISAMI, PRZEDMIAREM, KOSZTORYSAMI ORAZ SPECYFIKACJĄ, ZESTAWIENIAMI MATERIAŁÓW I IN. ELEMENTAMI ZAWARTYMI W OPRACOWANIACH PROJEKTOWYCH).

WSZYSTKIE WYMIARY SPRAWDZIĆ NA BUDOWIE

Zastrzega się wszelkie prawa wynikające z ustawy o prawie autorskim.

CCI Sp. z o.o.
ul. Robotnicza 69, 55-090 Długołęka k/Wrocławia, POLAND
tel. (071) 315 20 15, (071) 346 78 22, fax (071) 346 78 31, e-mail: cci@cci.com.pl

Temat:
PROJEKT BUDOWLANY REMONTU I PRZEBUDOWY CZĘŚCI POMIESZCZEŃ NA POZIOMIE PARTERU WRAZ ZE ZMIANĄ SPOSOBU UŻYTKOWANIA POMIESZCZEŃ DAWNEGO SKLEPU NA POMIESZCZENIA BIUROWE SIEDZIBY DELEGATURY WUOZ W JELENIEJ GÓRZE

Obiekt:
PARTER W BUDYNKU PRZY ULICY 1 MAJA 23 W JELENIEJ GÓRZE

Adres:
DELEGATURA WUOZ W JELENIEJ GÓRZE
UL. 1 MAJA 23
58-500 JELENIA GÓRA
DZIAŁKA NR 37/4, AM -36 OBRĘB 0028;
WOJEWÓDZTWO: DOLNOŚLĄSKIE

Inwestor:
WOJEWÓDZKI URZĄD OCHRONY ZABYTKÓW WE WROCŁAWIU
UL. WŁADYSŁAWA ŁOKIETKA 11;
50-234 WROCŁAW

Stadium:
PROJEKT BUDOWLANY

Branża:
ARCHITEKTURA

Opracował:
mgr inż. arch. **Daria Sułek - Chlebowska**
upr. nr: 67/DSOKK/2011 - specjalność architektoniczna bez ograniczeń

Sprawdził:
mgr inż. arch. **Magdalena Wankowska**
upr. nr: 43/06/DOIA specjalność architektoniczna bez ograniczeń

KONSTRUKCJA

Opracował:
mgr inż. **Adam Marek**
upr. nr: 123/DOŚ/03 - uprawnienia w specjalności konstr.-bud.

Sprawdził:
mgr inż. **Marta Tomaszewska - Marek**
upr. nr: 194/DOŚ/13 - uprawnienia w specjalności konstr.-bud.

Data:
sierpień 2019

Rysunek:
RZUT PIWNICY

Skala:	Numer rysunku:
1:50	11